

PLANTA ARQ. ESC. 1: 200

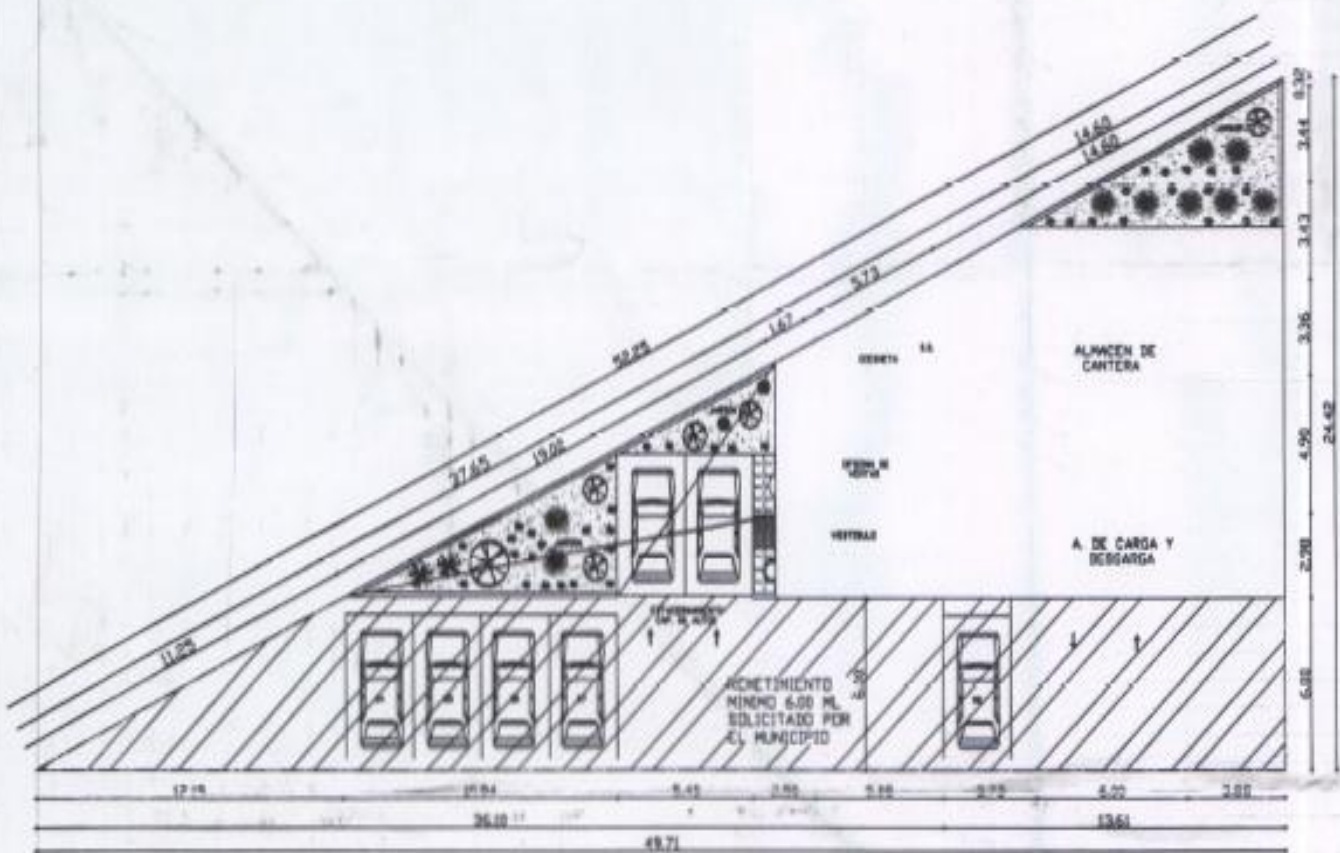

PLANTA LOSA AZOTEA. ESC. 1: 200

No. DE EXPEDIENTE _____
 Este instrumento es la establecida en los Artículos 13 fracción I, 253 y 254 de la Ley de Gobierno Territorial de los Asentamientos Humanos y el Desarrollo Urbano en el Estado y Artículos 12 fracción II, y 13 fracción I de la Ley 1311 del Reglamento de la Administración Pública en el Municipio de Mexcala, de acuerdo a la Licencia Municipal de Construcción.
 _____ DE _____ DE _____



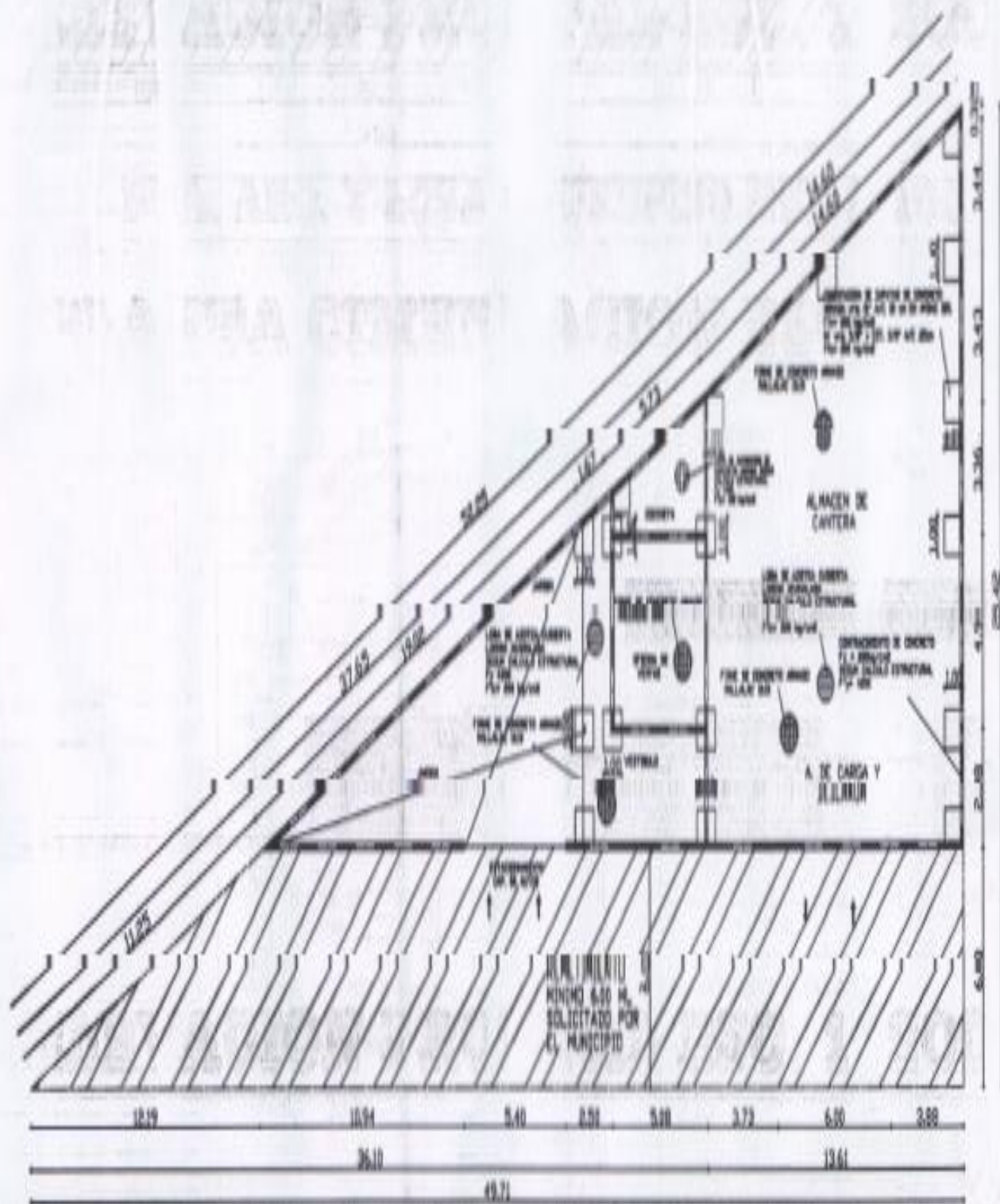

PLANTA CIMENTACION ESC. 1: 200

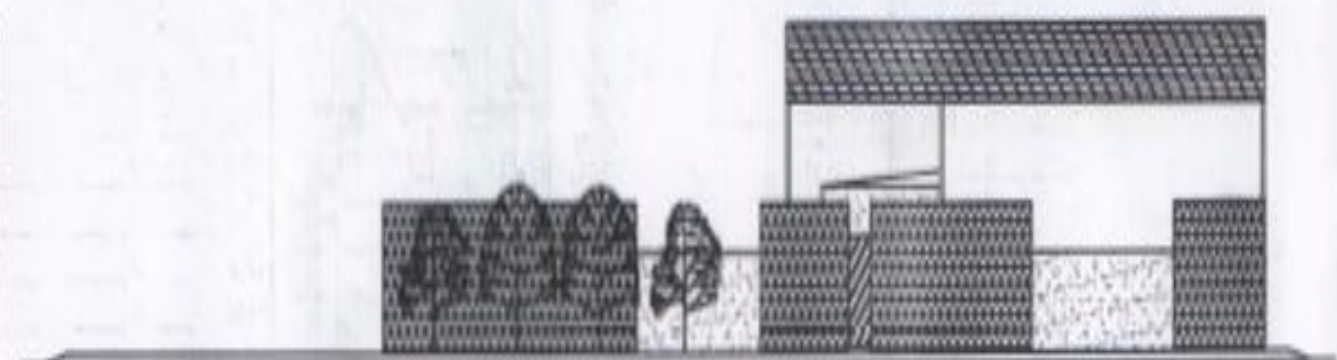

VENTILAS DE 4" P.V.C

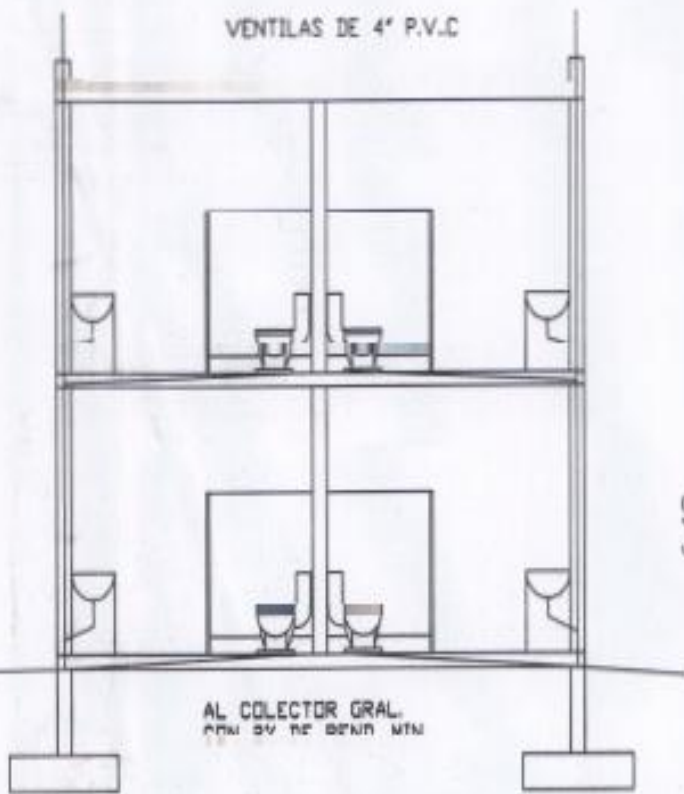

AL COLECTOR GRAL.
CON SV DE 200MM MTN

6.48

CORTE SANITARIO S/E

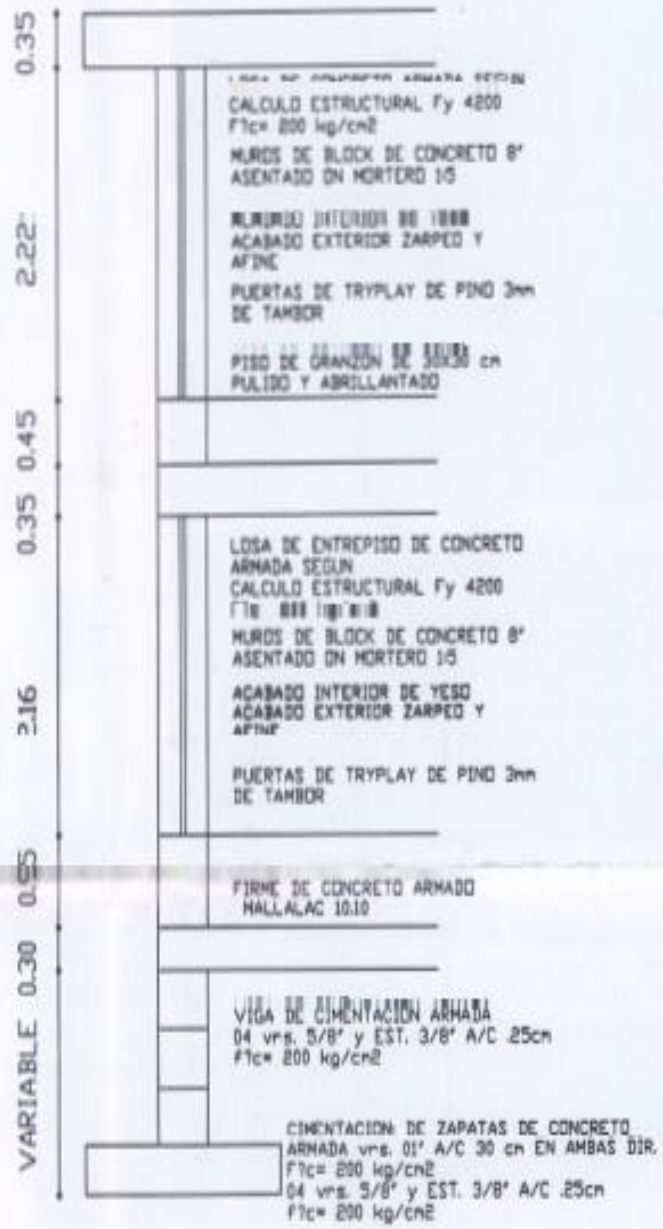

CORTE ESTRUCTURAL S/E

CUADRO DE AREAS

CUADRO DE AREAS	
LOTE EXP. CAT. SI-80-04	
SUPERFICIE TERRENO- 607.99 M ²	
RENTAMIENTO- 630 M ² FRONTAL	
○	CONSTRUCCION POR REGULARIZAR CUBIERTA LAPONA SOBRE ALTURA 242.00 M ²
○	CONSTRUCCION POR REGULARIZAR LOSA CONCRETO ENTREPISO 38.00 M ²
○	CONSTRUCCION POR REGULARIZAR TOTAL 280.00 M ²
⊗	AREA LIBRE 345.99 M ²
⊙	AREA ARBORIZADA 66.90 M ²

SIMBOLIGIA	
⊙	SALIDA DE CIELO
⊕	CONTACTOS
⊞	HECIDIOR DE LUZ
⊞	CENTRO DE CARGA
—	DRENAJE PVC 4"
—	AGUA FRIA
—	GAS TUB. GAL 1/2"
⊙	EXTINTORES O EXTINGUIDORES

PLANTA DE UBICACION S/E

