

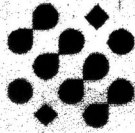

Gobierno  
de  
—  
Monterrey



Secretaría  
de  
Desarrollo Urbano  
Sostenible

PDE-000177-22  
Oficio No. 1352/22-DGDV-SEDUSO  
ASUNTO: Lineamientos Ecológicos

**AL C. PROPIETARIO, POSEEDOR, RESPONSABLE, ENCARGADO U OCUPANTE DEL INMUEBLE CON DIRECCIÓN EN LA CALLE CAMINO DE AMARANTO Y CAMINO DE ALBARDA S/N, EN EL FRACCIONAMIENTO CUMBRES ELITE PREMIER. PRESENTE.-**

Vista la solicitud de Lineamientos Ecológicos presentada ante esta Secretaría por el C. **FERNANDO LOPEZ GARCIA** como representante legal de **BANCA AFIRME, S.A.**, en fecha 05-cinco de Abril del 2022-dos mil veintidós, para el PERMISO DE DESMONTE (DERRIBO, TALA Y/O RETIRO DE CUBIERTA VEGETAL) de 13-trece predios ubicados en la calle **CAMINO DE AMARANTOS Y CAMINO DE ALBARDA S/N, L-019, 020, 021, 022, 023, 024, 025, 026, 027, 035, 036, 037 y 038, M-346, EN EL FRACCIONAMIENTO CUMBRES ELITE PREMIER**, con número de expediente catastral 83-346-019, 020, 021, 022, 023, 024, 025, 026, 027, 035, 036, 037 Y 038 en el municipio de Monterrey, Nuevo León, por lo que, en atención a lo anterior, esta Secretaría tiene a bien informar lo siguiente:

Considerando que el área total de los 13-trece terrenos es de **1,872.00m<sup>2</sup>-mil ochocientos setenta y dos metros cuadrados**. Al momento de visita se observan trece predios de topografía irregular de pendiente ascendente, donde se observa impacto generado por obras de urbanización anteriores en la zona, en predios se observan especies de matorral bajo como especie de disturbio, así como especies de matorral medio en estado de recuperación, por lo cual dichos ejemplares no superan los 5cm de diámetro, como arbolado se observan **03-tres chapotes de 7, 10 y 11cm, 04-cuatro tenazas de 5, 6, 6 y 8cm, 05-cinco hierbas del potro de 5, 6, 6, 6 y 7cm, 02-dos encinos de 10 y 10cm y 05-cinco palmas yucas de 21, 24, 31, 33 y 36cm de diámetro**, dicha cubierta encontrándose en buen estado fitosanitario, con copas de porte medio, ralas y con espacio óptimo para su crecimiento, de los cuales las cinco palmas yucas serán trasplantadas y el resto se verá afectado por las obras de desmonte, según lo establecido en el proyecto, la zona se encuentra urbanizada parcialmente.

Se le notifica que en caso de ubicarse en el supuesto del artículo 28 de la Ley General de Equilibrio Ecológico y Protección al Ambiente y el artículo 5 del Reglamento de la Ley General de Equilibrio Ecológico y Protección al Ambiente en Materia de Evaluación del Impacto Ambiental, deberá contar con los permisos de la Secretaría del Medio Ambiente y Recursos Naturales, SEMARNAT, los cuales deben acompañar, así como lo dispone el artículo 146 inciso V del Reglamento de Zonificación y Uso de Suelo del Municipio de Monterrey, Nuevo León, en virtud de que en caso de que les aplique, le serán exigibles en el momento procedimental oportuno según lo prevé el artículo antes señalado.

Por lo anterior se le informa que una vez estudiada la solicitud y realizada la evaluación correspondiente, esta Autoridad Municipal, apercibe a no realizar ninguna actividad de Limpieza y/o Desmonte y/o Tala ó Trasplante de árboles en el predio, hasta solicitar y obtener de esta Secretaría de Desarrollo Urbano Sostenible del Municipio de Monterrey, Nuevo León, el permiso de construcción, por lo que una vez que cuente con la autorización en mención, se determina lo siguiente:

- 1- Deberá **TRANSPLANTAR** 05-cinco palmas yucas que se encuentran en el predio y que interfieren con el proyecto de construcción, debiendo indicar a esta Dirección la ubicación final de la especie, así mismo deberá garantizar su calidad fitosanitaria para su preservación, en caso de ser omisos a este lineamiento esta Dirección tiene a bien iniciar un procedimiento administrativo para aplicar las sanciones correspondientes.
- 2- Deberá reponer al municipio de Monterrey, por la pérdida de la cubierta vegetal y la biomasa vegetal de 03-tres chapotes, 04-cuatro tenazas, 05-cinco hierbas del potro y 02-dos encinos, la cantidad de **52-cincuenta y dos árbol(es) nativo(s)** de la(s) siguiente(s) especie(s): **Retama, Hierba del Potro, Ébano, Anacua, Palo Blanco y Anacahuíta**. Deberá(n) ser de **03-tres** pulgadas de diámetro de tronco, medido a **01.20m-un metro veinte centímetros** de altura, de **03-tres** metros de altura como mínimo. **Éstos serán entregados en el Vivero Municipal.**
- 3- Por la reposición de cada árbol deberá cubrir el costo por mano de obra, siendo de un día de salario mínimo general prevalectante en la zona económica vigente en la Ciudad de Monterrey, Nuevo León, o en su defecto podrá realizar dicha reposición por sus propios medios.
- 4- La remoción de la vegetación deberá hacerse en forma mecánica, quedando prohibido la utilización de productos químicos y/o fuego.
- 5- El material de despalme deberá triturarse y utilizarse como mejorador de suelos en jardines y áreas verdes.
- 6- Queda prohibido la disposición de residuos y materiales en predios aledaños, cañadas y sitios no autorizados, por lo que, en caso de incumplimiento, se aplicará la sanción correspondiente.
- 7- Durante el tiempo que duren las actividades deberá cumplir con las medidas de higiene y seguridad por lo que tendrán que contratar servicios sanitarios móviles a razón de uno por cada 10-diez trabajadores. Dichos sanitarios deberán ser instalados por una empresa autorizada para el manejo y descarga de los residuos.

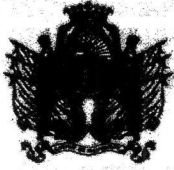

Gobierno  
de  
—  
Monterrey

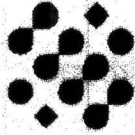

Secretaría  
de  
Desarrollo Urbano  
Sostenible

PDE-000177-22  
Oficio No. 1352/22-DGDV-SEDUSO  
ASUNTO: Lineamientos Ecológicos

- 8- El horario de trabajo de la obra será de lunes a viernes de 08:00 a 17:00 y sábado de 08:00 a 13:00 horas con el fin de evitar impactos acústicos al entorno.
- 9- Deberá contar con una parrilla de gas o eléctrica para la preparación de los alimentos, por lo que queda prohibido encender fogatas.
- 10- La recolección de basura se deberá garantizar, a través del contrato con una compañía prestadora de servicios autorizada para la recolección, transporte y disposición adecuada de los residuos.
- 11- La maquinaria y equipos deberán contar con amortiguamiento para evitar que el ruido y vibraciones sean percibidos por los vecinos.
- 12- No deberá sobrepasar los límites máximos permisibles de ruido en fuentes fijas que es de 68 dB (A) de las 06:00 a las 22:00 horas.
- 13- Todo desecho generado por las obras de construcción deberá ser llevado a un sitio de disposición final adecuado y autorizado por esta Secretaría, quedando prohibido el pateo o arrojarlos a cañadas, escurrimientos, predios vecinos o sitios no autorizados. Por lo que al finalizar las obras se retirarán del predio y de su área de influencia, debiendo contar con los comprobantes de disposición de material en sitios autorizados, en caso de no cumplir con este punto, se turnará a las autoridades federales competentes.
- 14- La autorización que mediante el presente instrumento se otorga tendrá una vigencia indistintamente de 01-un año, que se computará a partir del día siguiente de su notificación, previo al pago de derechos municipales respectivos.

Esta Dirección se reserva el derecho de verificar el cumplimiento de los lineamientos contenidos en el presente oficio, con el fin de revalidar la autorización otorgada, modificarla, suspenderla o revocarla, si se produjeran alteraciones nocivas imprevistas al ambiente y/o a la comunidad. Lo anterior con fundamento en los Artículos 86, 87, 88, 89, 90, 91, 94 y 96 de la Ley de Gobierno Municipal del Estado de Nuevo León; artículos 05, 10, 11, 12, 13, 14, 15, 16 fracción VIII, 98, 99, 100, 108 y demás aplicables, del Reglamento de la Administración Pública del Municipio de Monterrey; artículos 7 fracción II, 10, fracciones IV, IX y XV, 14 fracción II, 17, 18, 19, 59, 61 y 63 fracción I y II de la Ley para la Conservación y Protección del Arbolado Urbano del Estado de Nuevo León, lineamiento 6.1.1.1, 6.1.1.1.2, 6.1.1.1.3, 6.1.1.1.4, 6.1.1.1.4, 6.1.1.1.5, 6.1.1.1.6, 6.1.1.1.7, 6.1.1.1.7, 6.1.1.1.8, 6.1.1.2.1, 6.1.1.2.2, 6.1.1.2.3 y 6.1.1.2.4 de la Norma Ambiental Estatal NAE-SDS-002-2019, artículos 4 fracción XXI, 6 fracción III, 9 fracción IX, 23, 26, 27, 28, 29, 30, 32, 34, 35 Bis I, 36, 37, 38, 39, 40, 43, 44, 45, 46, 47, 48, 75, 79 fracción III, 130, 131, 134, 135, 137, 138 y 139 del Reglamento de Protección Ambiental e Imagen Urbana de Monterrey, Nuevo León, así como en las Normas Oficiales Mexicanas NOM-059-SEMARNAT-2010 (especies protegidas) y NOM-081-SEMARNAT-1994 (ruido).

MONTERREY, NUEVO LEÓN, A 24 DE MAYO DE 2022  
A T E N T A M E N T E

LIC. LAURA IRAÍS BALLESTEROS MANCILLA  
LA C. SECRETARIA DE DESARROLLO URBANO SOSTENIBLE  
DEL MUNICIPIO DE MONTERREY, NUEVO LEÓN.

Vc. Bo.: Arq. Mayela Abigail Salazar García  
Revisó: Ing. Alicia Sofía Landín Quiros  
Elaboró: José Manuel Durán Cerda

Lo que notifico a usted, por medio de este instructivo que entregue a una persona que dijo llamarse De la Garza Gonzalez Paloma quien dijo ser tramitadora, y se identificó con INE; siendo las 11:41 horas del día 17 del mes junio del año 202 2-dos mil veintidos.

EL C. NOTIFICADOR:  
NOMBRE: Rosa Nelly Ayala G  
CREDENCIAL No. 41850  
FIRMA: [Firma]

EL C. NOTIFICADO:  
NOMBRE: Paloma De la Garza  
IDENTIFICACIÓN: [Firma]  
FIRMA: [Firma]

ELIMINADO: 1 Nombre. 2. Domicilio. 3. Firma. Fundamento Legal: artículo 141 de la Ley de Transparencia y Acceso a la Información Pública del Estado de Nuevo León y en concordancia con los Lineamientos en Materia de Clasificación y Desclasificación de la información, así como para la Elaboración de Versiones Públicas de los Sujetos Obligados del Estado de Nuevo León por tratarse de información clasificada como confidencial en