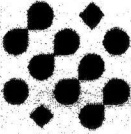

 <p>Gobierno de Monterrey</p>	 <p>Secretaría de Desarrollo Urbano Sostenible</p>	<p>PDE-000051-22 Oficio No. 1125/22-DGDV-SEDUSO ASUNTO: <u>Lineamientos Ecológicos</u></p>
--	---	--

AL C. PROPIETARIO, POSEEDOR, RESPONSABLE, ENCARGADO U OCUPANTE DEL INMUEBLE CON DIRECCIÓN EN LA SECTOR. PRESENTE.-

Vista la solicitud de **Lineamientos Ecológicos** presentada ante ésta Secretaría por los C. en fecha 09-nueve de Febrero del 2022-dos mil veintidós, para el PERMISO DE DESMONTE (DERRIBO, TALA Y/O RETIRO DE CUBIERTA VEGETAL) de un predio ubicado en la calle con número de expediente catastral en el municipio de Monterrey, Nuevo León, por lo que, en atención a lo anterior, ésta Secretaría tiene a bien informar lo siguiente:

Considerando que el área total del terreno es de **375.20m²-trescientos setenta y cinco metros con veinte centímetros cuadrados**. Al momento de visita se observa predio de topografía irregular de pendiente descendente, donde se observa impacto generado por obras de urbanización anteriores; el predio comprende una cubierta vegetal de manchones de pasto como especie de disturbio, arbustos y como arbolado **03-tres chapotes de 5cm, 03-tres anacahuítas de 6cm, 02-dos ébanos de 8cm, 03-tres guajillos de 5cm y 02-dos gavias de 5cm de diámetro**, dicha vegetación se verá afectada por las obras de desmonte, la zona se caracteriza por vegetación de matorral submontano.

Se le notifica que en caso de ubicarse en el supuesto del artículo 28 de la Ley General de Equilibrio Ecológico y Protección al Ambiente y el artículo 5 del Reglamento de la Ley General de Equilibrio Ecológico y Protección al Ambiente en Materia de Evaluación del Impacto Ambiental, deberá contar con los permisos de la Secretaría del Medio Ambiente y Recursos Naturales, SEMARNAT, los cuales deben acompañar, así como lo dispone el artículo 146 inciso V del Reglamento de Zonificación y Uso de Suelo del Municipio de Monterrey, Nuevo León, en virtud de que en caso de que les aplique, le serán exigibles en el momento procedimental oportuno según lo prevé el artículo antes señalado.

Por lo anterior se le informa que una vez estudiada la solicitud y realizada la evaluación correspondiente, esta Autoridad Municipal, apercebe a no realizar ninguna actividad de Limpieza y/o Desmonte y/o Tala ó Trasplante de árboles en el predio, hasta solicitar y obtener de esta Secretaría de Desarrollo Urbano Sostenible del Municipio de Monterrey, Nuevo León, el permiso de construcción, por lo que una vez que cuente con la autorización en mención, se determina lo siguiente:

- 1- Deberá reponer al municipio de Monterrey, por la pérdida de la cubierta vegetal y la biomasa vegetal de **03-tres chapotes, 03-tres anacahuítas, 02-dos ébanos, 03-tres guajillos y 02-dos gavias**, la cantidad de **21-veintiun árbol(es) nativo(s)** de la(s) siguiente(s) especie(s): **Retama, Hierba del Potro, Ébano, Anacua, Palo Blanco y Anacahuíta**. Deberá(n) ser de **03-tres** pulgadas de diámetro de tronco, medido a **01.20m-un metro veinte centímetros** de altura, de **03-tres** metros de altura como mínimo. **Éstos serán entregados en el Vivero Municipal.**
- 2- Por la reposición de cada árbol deberá cubrir el costo por mano de obra, siendo de un día de salario mínimo general prevalectante en la zona económica vigente en la Ciudad de Monterrey, Nuevo León, o en su defecto podrá realizar dicha reposición por sus propios medios.
- 3- La remoción de la vegetación deberá hacerse en forma mecánica, quedando prohibido la utilización de productos químicos y/o fuego.
- 4- El material de despalle deberá triturarse y utilizarse como mejorador de suelos en jardines y áreas verdes.
- 5- Queda prohibido la disposición de residuos y materiales en predios aledaños, cañadas y sitios no autorizados, por lo que, en caso de incumplimiento, se aplicará la sanción correspondiente.
- 6- Durante el tiempo que duren las actividades deberá cumplir con las medidas de higiene y seguridad por lo que tendrán que contratar servicios sanitarios móviles a razón de uno por cada 10-diez trabajadores. Dichos sanitarios deberán ser instalados por una empresa autorizada para el manejo y descarga de los residuos.
- 7- El horario de trabajo de la obra será de lunes a viernes de 08:00 a 17:00 y sábado de 08:00 a 13:00 horas con el fin de evitar impactos acústicos al entorno.
- 8- Deberá contar con una parrilla de gas o eléctrica para la preparación de los alimentos, por lo que queda prohibido encender fogatas.
- 9- La recolección de basura se deberá garantizar, a través del contrato con una compañía prestadora de servicios autorizada para la recolección, transporte y disposición adecuada de los residuos.
- 10- La maquinaria y equipos deberán contar con amortiguamiento para evitar que el ruido y vibraciones sean percibidos por los vecinos.

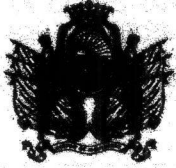

Gobierno
de
—
Monterrey

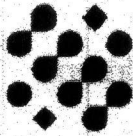

Secretaría
de
Desarrollo Urbano
Sostenible

PDE-000051-22
Oficio No. 1125/22-DGDV-SEDUSO
ASUNTO: Lineamientos Ecológicos

- 11- No deberá sobrepasar los límites máximos permisibles de ruido en fuentes fijas que es de 68 dB (A) de las 06:00 a las 22:00 horas.
12- Todo desecho generado por las obras de construcción deberá ser llevado a un sitio de disposición final adecuado y autorizado por esta Secretaría, quedando prohibido el pateo o arrojarlos a cañadas, escurrimientos, predios vecinos o sitios no autorizados. Por lo que al finalizar las obras se retirarán del predio y de su área de influencia, debiendo contar con los comprobantes de disposición de material en sitios autorizados, en caso de no cumplir con este punto, se turnará a las autoridades federales competentes.
13- La autorización que mediante el presente instrumento se otorga tendrá una vigencia indistintamente de 01-un año, que se computará a partir del día siguiente de su notificación, previo al pago de derechos municipales respectivos.

Esta Dirección se reserva el derecho de verificar el cumplimiento de los lineamientos contenidos en el presente oficio, con el fin de revalidar la autorización otorgada, modificarla, suspenderla o revocarla, si se produjeran alteraciones nocivas imprevistas al ambiente y/o a la comunidad. Lo anterior con fundamento en los Artículos 86, 87, 88, 89, 90, 91, 94 y 96 de la Ley de Gobierno Municipal del Estado de Nuevo León; artículos 05, 10, 11, 12, 13, 14, 15, 16 fracción VIII, 98, 99, 100, 108 y demás aplicables, del Reglamento de la Administración Pública del Municipio de Monterrey; artículos 7 fracción II, 10, fracciones IV, IX y XV, 14 fracción II, 17, 18, 19, 59, 61 y 63 fracción I y II de la Ley para la Conservación y Protección del Arbolado Urbano del Estado de Nuevo León, lineamiento 6.1.1.1, 6.1.1.1.2, 6.1.1.1.3, 6.1.1.1.4, 6.1.1.1.4, 6.1.1.1.5, 6.1.1.1.6, 6.1.1.1.7, 6.1.1.1.7, 6.1.1.1.8, 6.1.1.2.1, 6.1.1.2.2, 6.1.1.2.3 y 6.1.1.2.4 de la Norma Ambiental Estatal NAE-SDS-002-2019, artículos 4 fracción XXI, 6 fracción III, 9 fracción IX, 23, 26, 27, 28, 29, 30, 32, 34, 35 Bis I, 36, 37, 38, 39, 40, 43, 44, 45, 46, 47, 48, 75, 79 fracción III, 130, 131, 134, 135, 137, 138 y 139 del Reglamento de Protección Ambiental e Imagen Urbana de Monterrey, Nuevo León, así como en las Normas Oficiales Mexicanas NOM-059-SEMARNAT-2010 (especies protegidas) y NOM-081-SEMARNAT-1994 (ruido).

MONTERREY, NUEVO LEÓN, A 17 DE MAYO DE 2022
A T E N T A M I E N T E

LIC. LAURA IRAÍS BALLESTEROS MANCILLA
LA C. SECRETARIA DE DESARROLLO URBANO SOSTENIBLE
DEL MUNICIPIO DE MONTERREY, NUEVO LEÓN.

Ms.
Vb. Bo.: Arq. Mayela Abigail Salazar García
Revisó: Ing. Alicia Sofía Landín Quirós.
Elaboró: José Manuel Durán Cerda

Lo que notifico a usted, por medio de este instructivo que entregue a una persona que dijo llamarse Armadillo quien dijo ser Armadillo y se identificó con INE siendo las 10:20 horas del día 03 del mes Junio del año 202 2-dos mil veintidos

EL C. NOTIFICADOR:

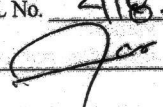
NOMBRE: Rosa Nelly Ayala G.
CREDENCIAL No. 41850
FIRMA: 

EL C. NOTIFICADO:

NOMBRE: X
IDENTIFICACIÓN _____
FIRMA: X

ELIMINADO: 1 Firma. Fundamento Legal: artículo 141 de la Ley de Transparencia y Acceso a la Información Pública del Estado de Nuevo León y en concordancia con los Lineamientos en Materia de Clasificación y Desclasificación de la información, así como para la Elaboración de Versiones Públicas de los Sujetos Obligados del Estado de Nuevo León por tratarse de información clasificada como confidencial en virtud de que contiene datos personales