



Secretaría de
**SEGURIDAD PÚBLICA
Y VIALIDAD DE MONTERREY**



Indicadores de Control Operativo 2012 – 2015



Remisiones por Tipo de Asunto atendidos por S.S.P.V.M.

2009

Tipo/Meses	Ene	Feb	Mar	Abr	May	Jun	Jul	Ago	Sep	Oct	Nov	Dic	Total	Prom Mensual
Asuntos Viales	3	15	7	8	9	7	6	12	17	11	22	9	126	10.50
Faltas Admvas.	4,014	3,530	3,854	4,124	3,131	3,582	3,392	3,535	3,161	3,423	3,851	3,259	42,856	3571.33
Delitos	184	231	223	240	233	216	197	193	176	179	205	202	2,479	206.58
Menores Infractores	52	48	63	85	96	57	39	52	44	25	28	38	627	52.25
Ilegales	0	4	0	1	0	0	0	0	0	0	0	0	5	0.42
Internamientos	334	346	314	269	270	302	198	268	234	239	252	232	3,258	271.50
Total	4,587	4,174	4,461	4,727	3,739	4,164	3,832	4,060	3,632	3,877	4,358	3,740	49,351	4,112.58

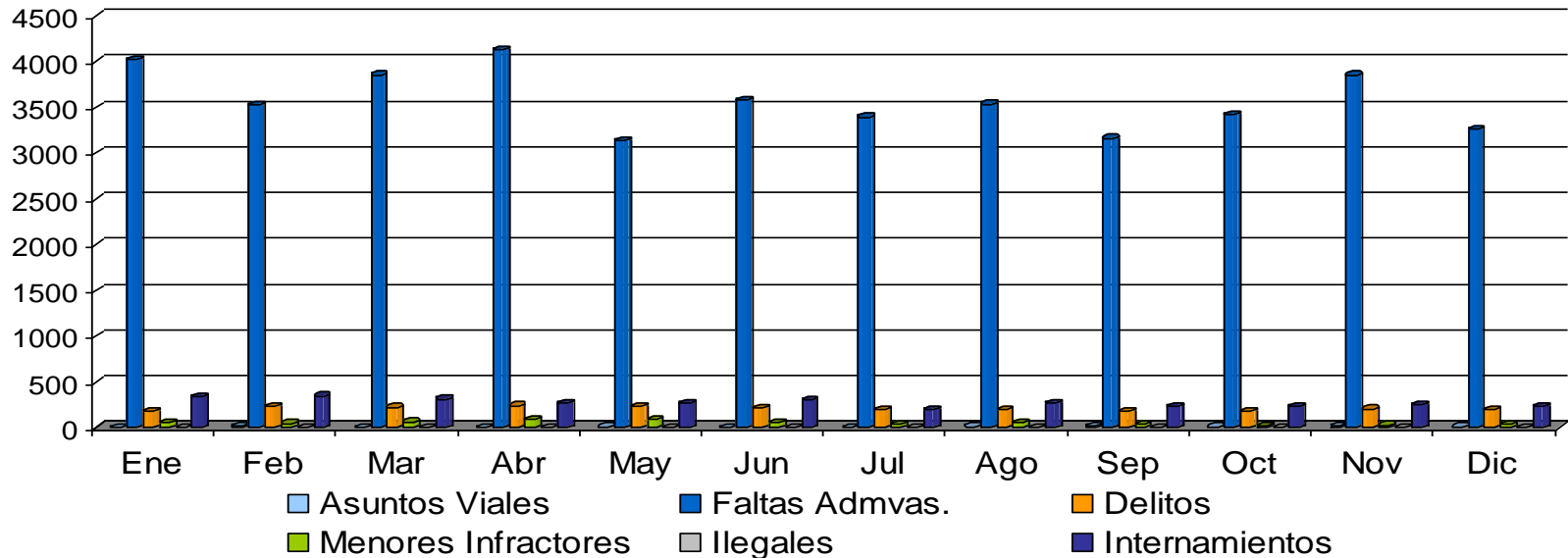

Remisiones por Tipo de Asunto atendidos por S.S.P.V.M.

2010

Tipo/Meses	Ene	Feb	Mar	Abr	May	Jun	Jul	Ago	Sep	Oct	Nov	Dic	Total	Prom Mensual
Asuntos Viales	9	11	11	12	21	19	15	11	14	16	6	21	166	13.83
Faltas Admvas.	2,845	2,461	2,551	2,624	3,081	2,041	1,907	2,575	2,049	2,481	2,358	2,757	29,730	2477.50
Delitos	204	215	194	193	251	211	239	168	135	167	153	143	2,273	189.42
Menores Infractores	63	66	45	41	53	18	25	221	199	271	227	212	1,441	120.08
Illegales	0	0	0	0	0	0	0	0	0	0	0	0	0	0.00
Internamientos	249	281	241	247	296	256	164	186	184	135	130	116	2,485	207.08
Total	3,370	3,034	3,042	3,117	3,702	2,545	2,350	3,161	2,581	3,070	2,874	3,249	36,095	3,007.92

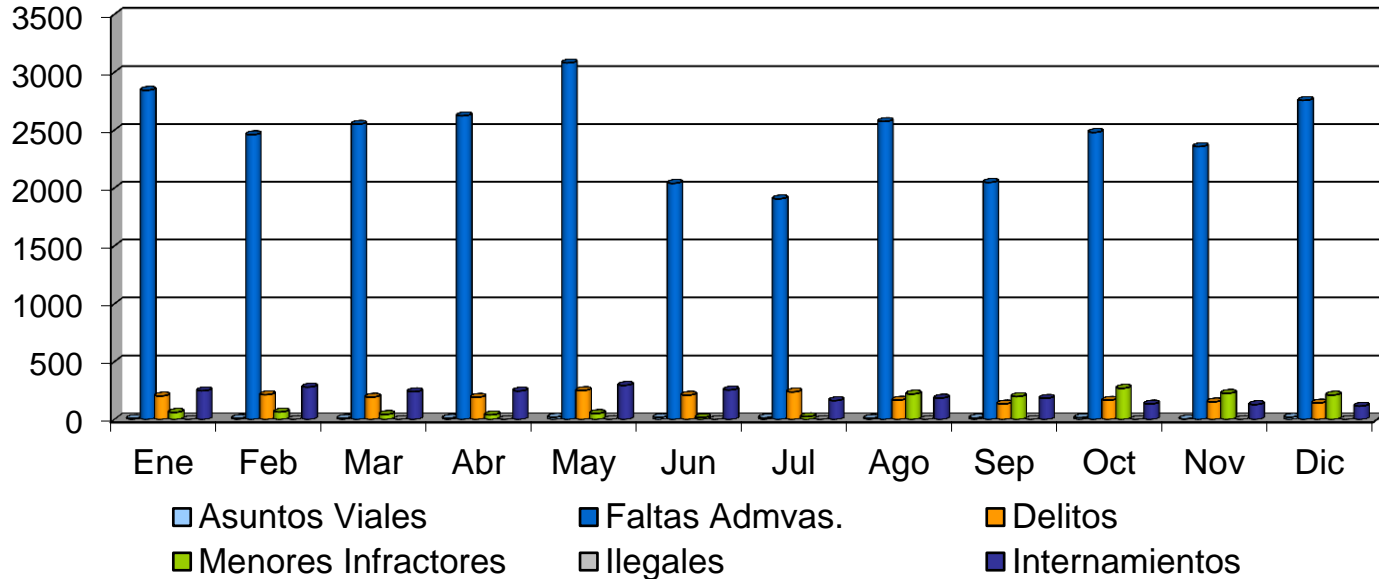

Remisiones por Tipo de Asunto atendidos por S.S.P.V.M.

2011

Tipo/Meses	Ene	Feb	Mar	Abr	May	Jun	Jul	Ago	Sep	Oct	Nov	Dic	Total	Prom Mensual
Asuntos Viales	9	4	9	5	10	6	10	14	13	24	18	16	138	17.25
Faltas Admvas.	1,278	1,510	2,198	2,489	2711	2,139	2,507	2,340	2,980	3,441	3,249	3,146	29,988	3748.50
Delitos	117	138	126	142	153	110	110	202	128	159	230	82	1,697	212.13
Menores Infractores	132	215	344	300	339	280	304	263	210	334	333	266	3,320	415.00
Illegales	0	0	0	0	0	0	0	0	0	0	0	0	0	0.00
Internamientos	119	113	150	199	213	161	187	182	220	294	338	213	2,389	298.63
Total	1,655	1,980	2,827	3,135	3,426	2,696	3,118	3,001	3,551	4,252	4,168	3,723	37,532	4,691.50

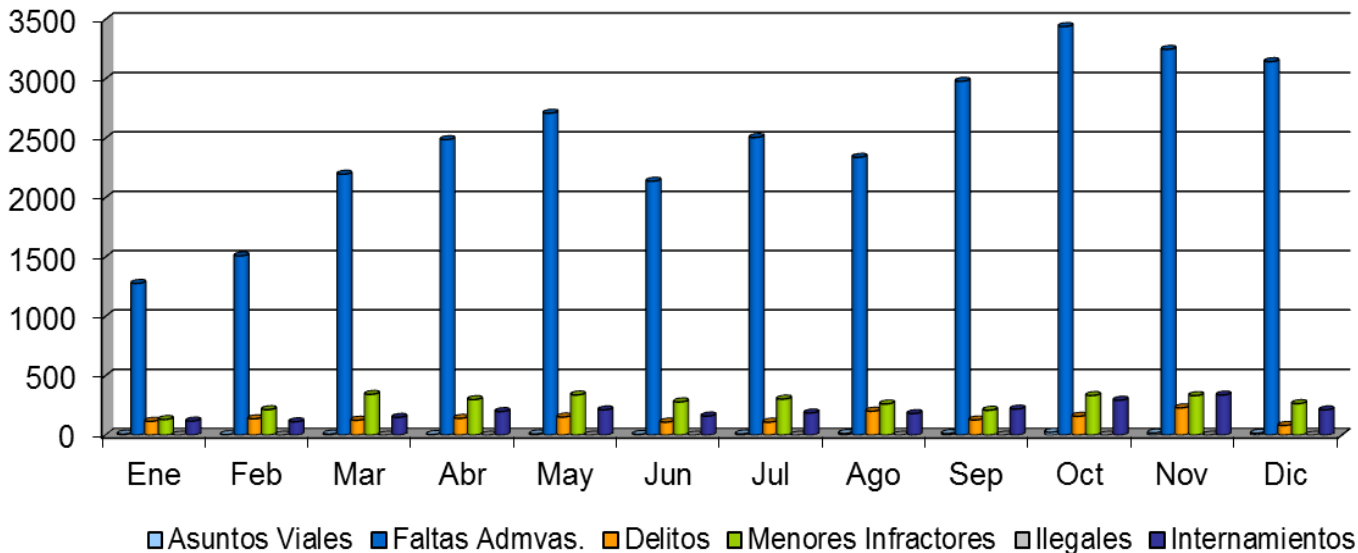



Remisiones por Tipo de Asunto atendidos por S.S.P.V.M.

2012

Tipo/Meses	Ene	Feb	Mar	Abr	May	Jun	Jul	Ago	Sep	Oct	Nov	Dic	Total	Prom Mensual
Asuntos Viales	1	4	4	4	6	7	4	3	3	7	9	6	58	4.83
Faltas Admvas.	1,913	1,780	2,488	2,694	2346	2,160	2,023	1,742	1,468	1,286	1,124	1,623	22,647	1887.25
Delitos	79	66	119	138	104	153	137	79	111	108	80	48	1,222	101.83
Menores Infractores	261	216	257	174	164	189	227	167	184	163	153	196	2,351	195.92
Illegales	0	0	0	0	0	0	0	0	0	0	0	0	0	0.00
Internamientos	254	246	311	367	466	420	484	361	383	428	249	259	4,228	352.33
Total	2,508	2,312	3,179	3,377	3,086	2,929	2,875	2,352	2,149	1,992	1,615	2,132	30,506	2,542.17

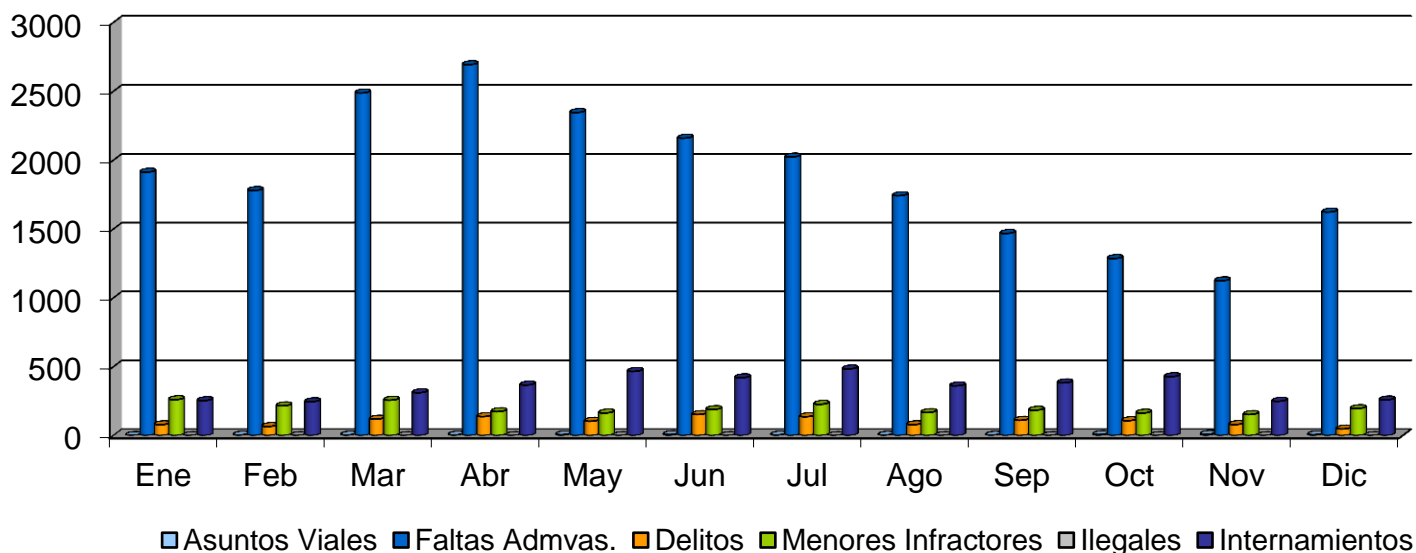



Remisiones por Tipo de Asunto atendidos por S.S.P.V.M

2013

Tipo/Meses	Ene	Feb	Mar	Abr	May	Jun	Jul	Ago	Sep	Oct	Nov	Dic	Total	Prom Mensual
Asuntos Viales	4	7	0	0	0	0	0	0	0	0	0	0	11	1
Faltas Admvas.	1,558	1,973	2,786	2,713	2,954	2,443	2,147	2,372	2,148	2,408	2,155	2,222	27,879	2323
Delitos	50	40	102	33	167	127	138	93	112	68	86	99	1,115	93
Menores Infractores	175	184	233	293	186	148	265	278	290	335	275	237	2,899	242
Ilegales	0	0	0	0	0	0	0	0	0	0	0	0	0	0
Internamientos	250	213	242	348	206	130	167	133	122	116	102	65	2,094	175
Total	2,037	2,417	3,363	3,387	3,513	2,848	2,717	2,876	2,672	2,927	2,618	2,623	33,998	2833

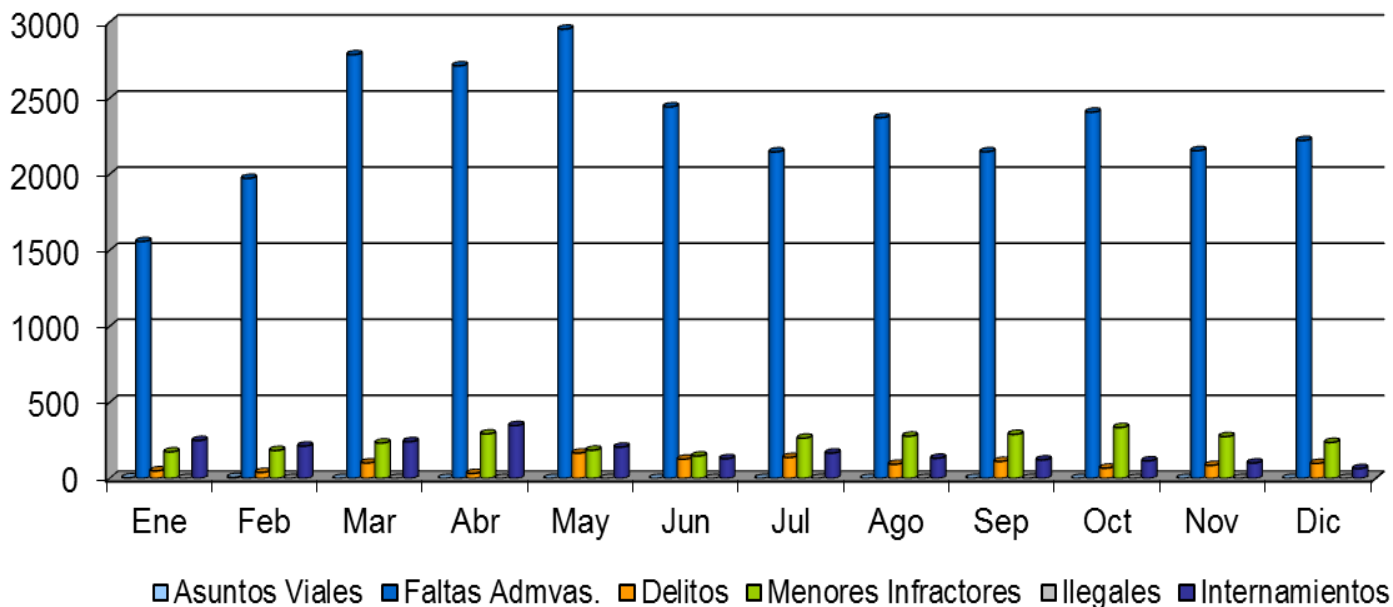



Remisiones por Tipo de Asunto atendidos por S.S.P.V.M

2014

Tipo/Meses	Ene	Feb	Mar	Abr	May	Jun	Jul	Ago	Sep	Oct	Nov	Dic	Total	Prom Mensual
Asuntos Viales	0	0	0	0	0	0	0	0	0	0	0	0	0	0
Faltas Admvas.	1,915	2,037	2,158	2,272	2,304	2,606	2,488	2,482	2,215	1,889	1,560	1,728	25,654	2138
Delitos	89	80	66	88	49	71	54	71	49	38	20	40	715	60
Menores Infractores	236	372	282	199	216	219	181	225	277	220	200	225	2,852	238
Illegales	0	0	0	0	0	0	0	0	0	0	0	0	0	0
Internamientos	63	84	63	55	66	58	51	51	72	58	71	50	742	62
Total	2,303	2,573	2,569	2,614	2,635	2,954	2,774	2,829	2,613	2,205	1,851	2,043	29,963	2497

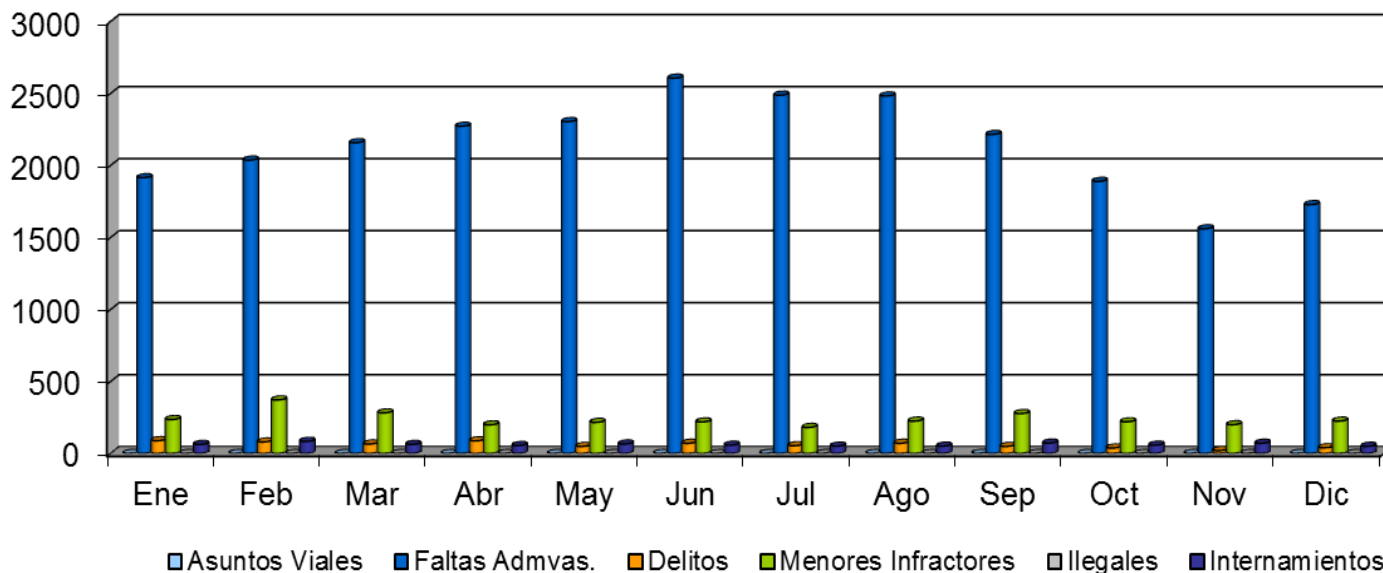



Remisiones por Zona atendidos por la S.S.P.V.M.

2009

Tipo/Meses	Ene	Feb	Mar	Abr	May	Jun	Jul	Ago	Sep	Oct	Nov	Dic	Total	Prom Mensual
Centro	2,948	2,757	3,192	3,227	2,526	2,855	2,719	2,918	2,535	2,654	2,930	2,586	33,847	2,820.58
Oriente	646	566	532	660	527	512	428	392	291	337	477	427	5,795	482.92
Poniente	406	326	369	440	337	441	401	434	486	524	598	518	5,280	440.00
Sur	587	525	368	400	349	356	284	316	320	362	353	209	4,429	369.08
Total	4,587	4,174	4,461	4,727	3,739	4,164	3,832	4,060	3,632	3,877	4,358	3,740	49,351	4,112.58

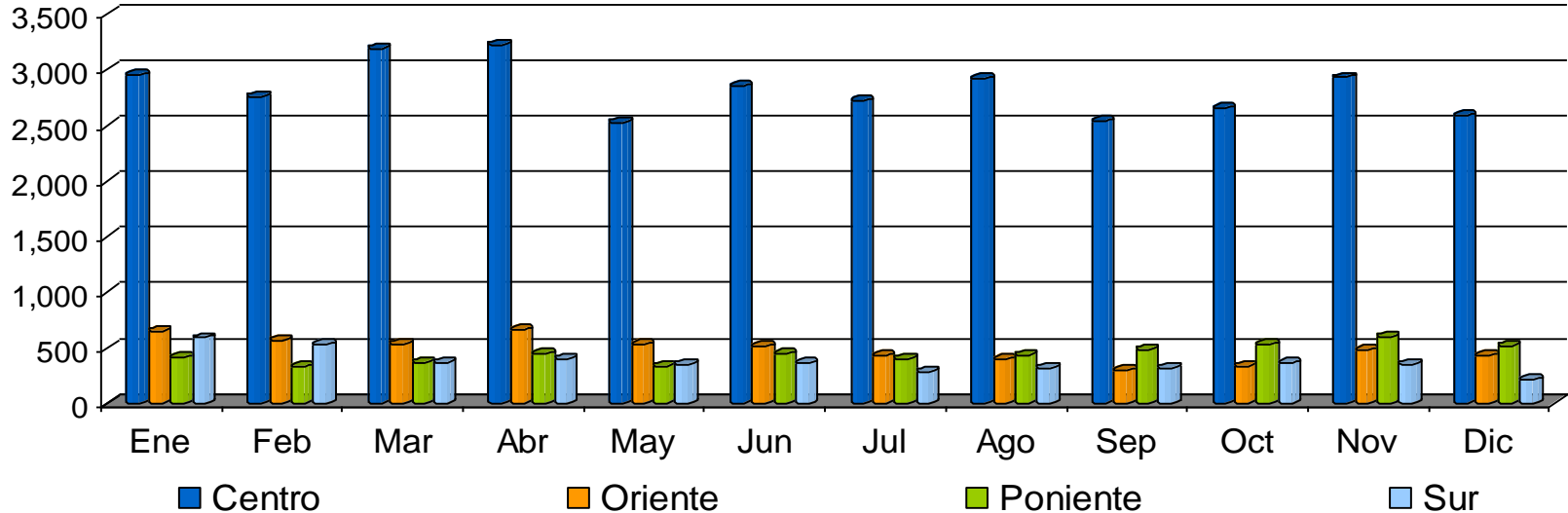



Remisiones por Zona atendidos por la S.S.P.V.M.

2010

Tipo/Meses	Ene	Feb	Mar	Abr	May	Jun	Jul	Ago	Sep	Oct	Nov	Dic	Total	Prom Mensual
Centro	2,359	2,266	2,248	2,119	2,686	1,912	1,749	2,390	1,974	2,422	2,263	2,707	27,095	2,258
Oriente	311	283	498	576	542	414	425	423	324	326	275	279	4,676	390
Poniente	422	158	93	132	143	89	97	103	95	109	130	87	1,658	138
Sur	278	327	203	290	331	130	79	245	188	213	206	176	2,666	222
Total	3,370	3,034	3,042	3,117	3,702	2,545	2,350	3,161	2,581	3,070	2,874	3,249	36,095	3,008

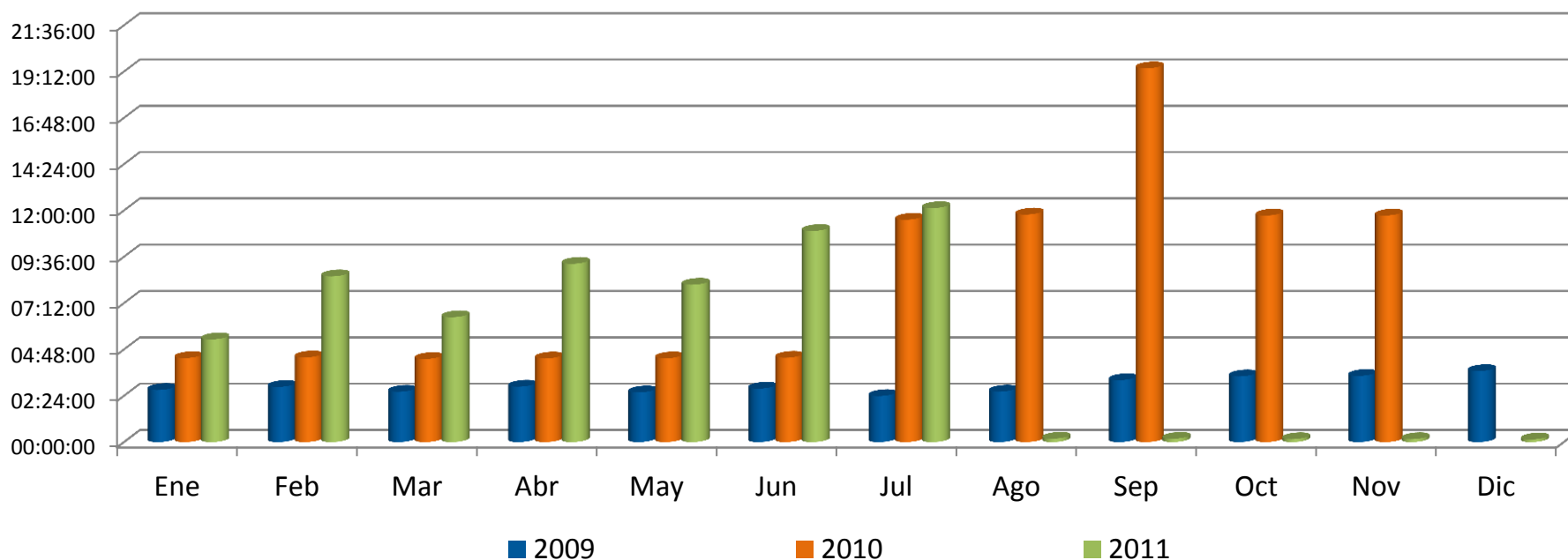



Remisiones por Zona atendidos por la S.S.P.V.M.

2011

Tipo/Meses	Ene	Feb	Mar	Abr	May	Jun	Jul	Ago	Sep	Oct	Nov	Dic	Total	Prom Mensual
Centro	1,365	1,662	2,326	2,505	2,777	2,250	2,333	2,342	2,558	3,222	3,260	2,754	29,354	2,446
Oriente	127	135	225	260	340	257	427	424	694	738	577	661	4,865	405
Poniente	80	97	105	103	86	68	94	61	76	81	104	120	1,075	90
Sur	83	86	171	267	223	121	264	174	223	211	227	188	2,238	187
Total	1,655	1,980	2,827	3,135	3,426	2,696	3,118	3,001	3,551	4,252	4,168	3,723	37,532	3,128

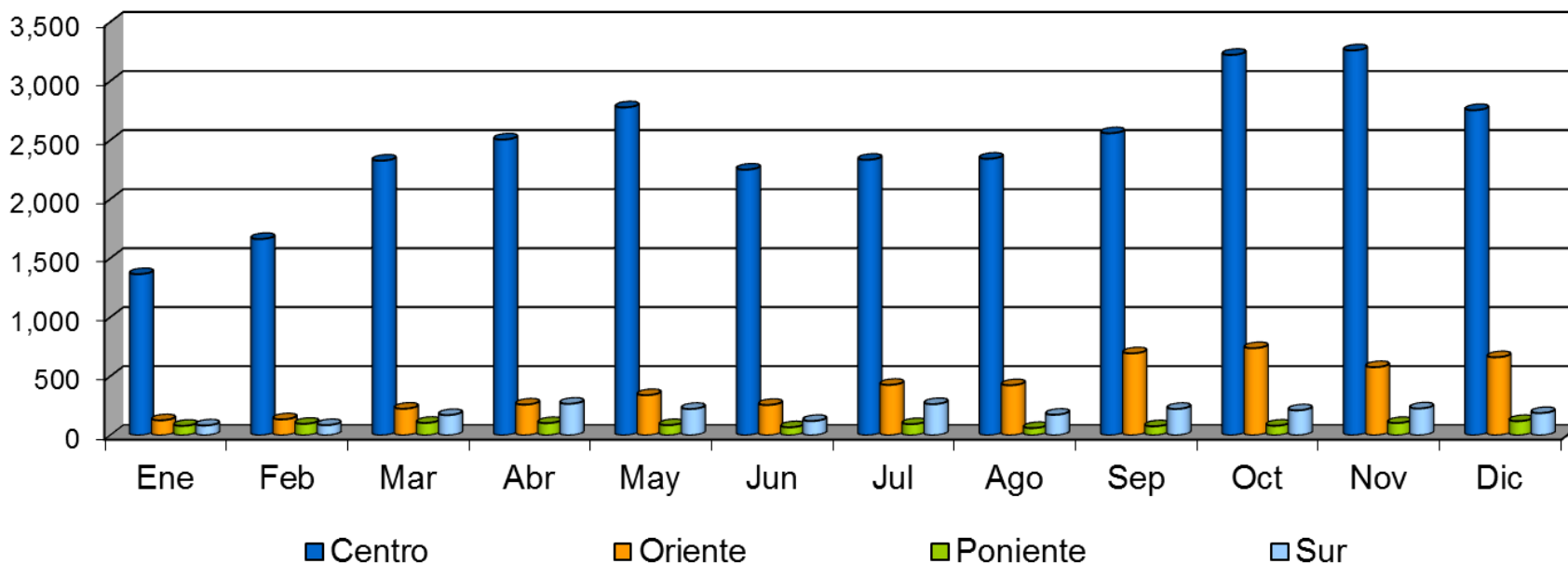



Remisiones por Zona atendidos por la S.S.P.V.M.

2012

Tipo/Meses	Ene	Feb	Mar	Abr	May	Jun	Jul	Ago	Sep	Oct	Nov	Dic	Total	Prom Mensual
Centro	1,850	1,831	2,526	2,698	2,354	2,320	2,252	1,786	1,650	1,573	1,295	1,731	23,866	1,989
Oriente	419	371	491	457	512	461	444	434	336	306	208	255	4,694	391
Poniente	113	50	67	130	173	98	120	92	104	80	95	113	1,235	103
Sur	126	60	95	92	47	50	59	40	59	33	17	33	711	59
Total	2,508	2,312	3,179	3,377	3,086	2,929	2,875	2,352	2,149	1,992	1,615	2,132	30,506	3,051

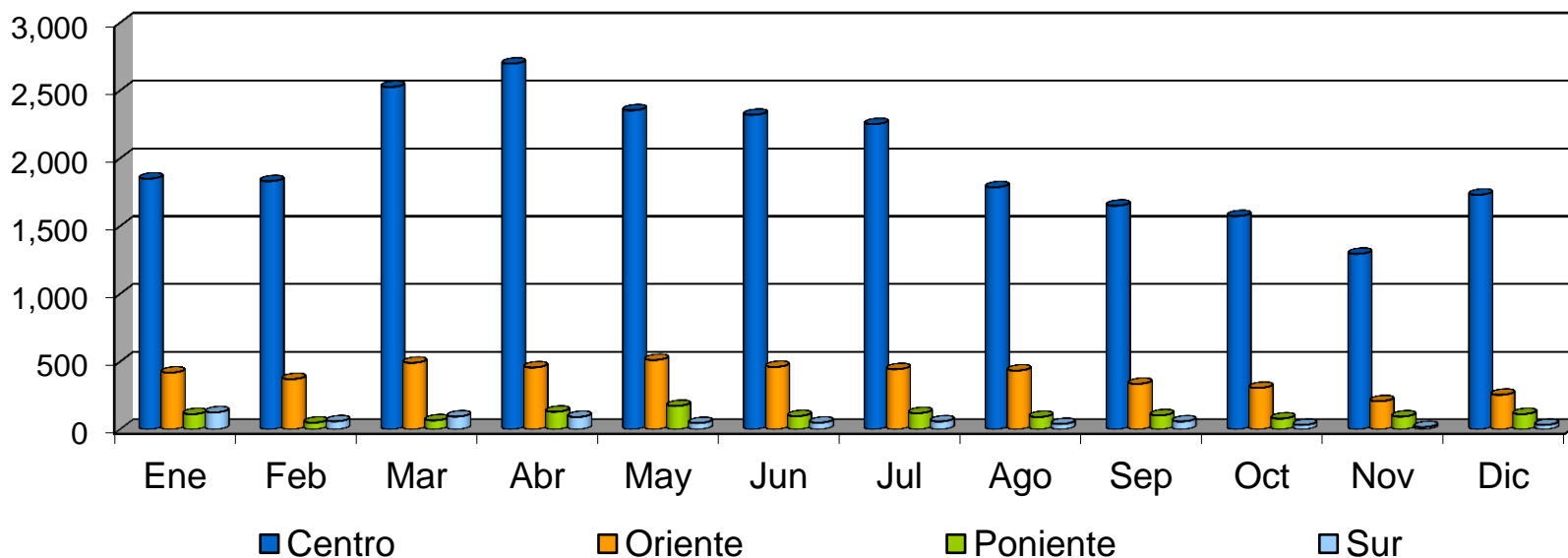



Remisiones por Zona atendidos por la S.S.P.V.M.

2013

Zona/Meses	Ene	Feb	Mar	Abr	May	Jun	Jul	Ago	Sep	Oct	Nov	Dic	Total	Prom Mensual
Centro	1,911	2,278	3,333	3,387	2,644	2,238	2,307	2,453	2,316	2533	2,060	2,151	29,611	2,468
Oriente	67	80	26	0	471	340	285	46	228	247	336	269	2,395	200
Poniente	52	53	4	0	398	270	50	116	57	48	38	49	1,135	95
Sur	7	6	0	0	0	0	75	261	71	99	184	154	857	71
Total	2,037	2,417	3,363	3,387	3,513	2,848	2,717	2,876	2,672	2,927	2,618	2,623	33,998	2,833

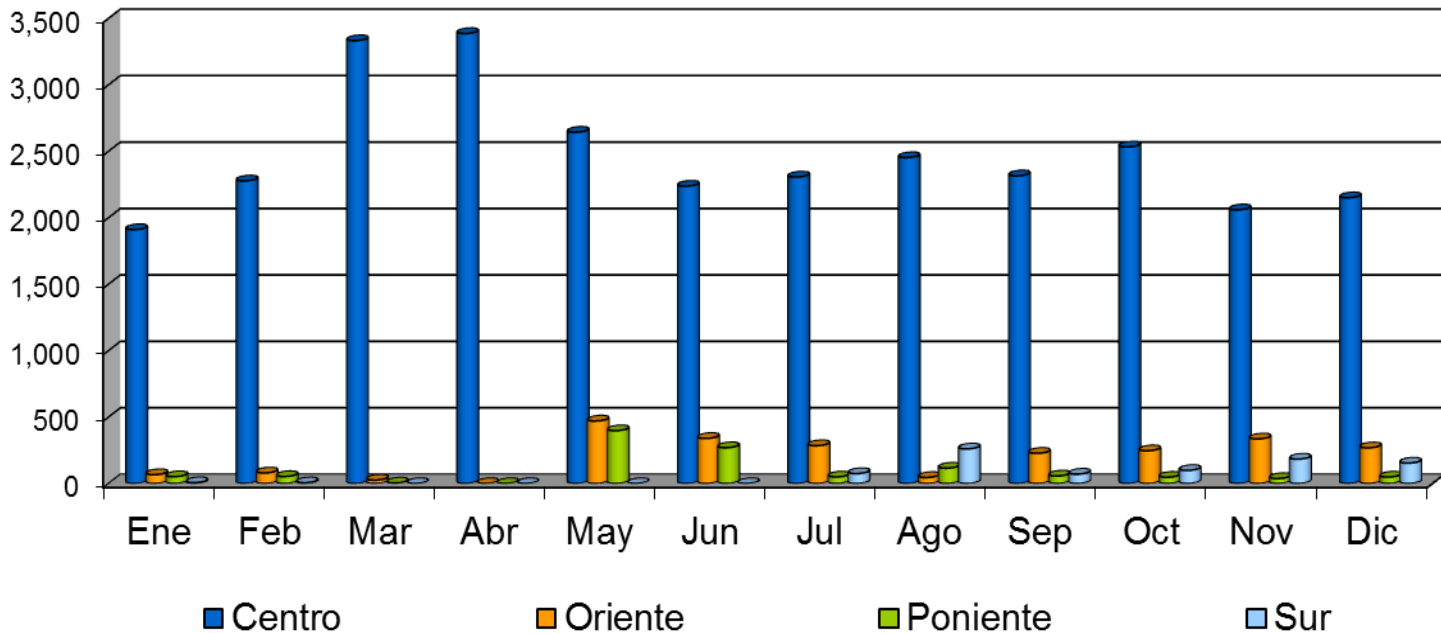



Remisiones por Zona atendidos por la S.S.P.V.M.

2014

Zona/Meses	Ene	Feb	Mar	Abr	May	Jun	Jul	Ago	Sep	Oct	Nov	Dic	Total	Prom Mensual
Centro	1,828	2,066	2,054	2,219	2,213	2,460	2,305	2,432	2,208	1786	1,424	1,526	24,521	2,043
Oriente	272	218	285	240	268	302	287	223	208	182	168	165	2,818	235
Poniente	20	83	68	46	58	69	52	67	110	105	60	102	840	70
Sur	183	206	162	109	96	123	130	107	87	132	199	250	1,784	149
Total	2,303	2,573	2,569	2,614	2,635	2,954	2,774	2,829	2,613	2,205	1,851	2,043	29,963	2,497

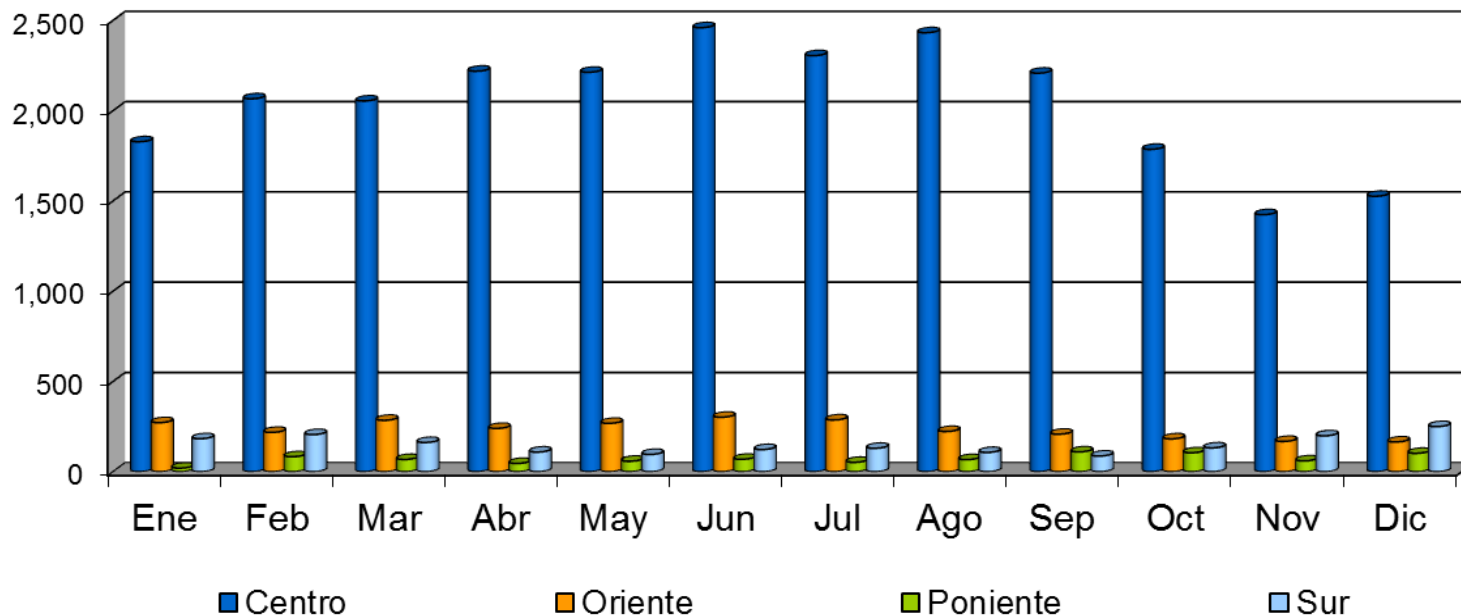



Arrestados por Tipo de Asunto y por Años de la S.S.P.V.M

Motivo	Año	Ene	Feb	Mar	Abr	May	Jun	Jul	Ago	Sep	Oct	Nov	Dic	Total	Prom Mensual
Detenidos	2009	4,587	4,174	4,461	4,727	3,739	4,164	6,117	4,060	3,632	3,877	4,358	3,740	51,636	4,303
	2010	3,370	3,034	3,042	3,117	3,702	2,545	2,350	3,161	2,581	3,070	2,874	3,249	36,095	3,008
	2011	1,655	1,980	2,827	3,135	3,426	2,696	3,118	3,001	3,551	4,252	4,168	3,723	37,532	3,128
	2012	2,508	2,312	3,179	3,377	3,086	2,929	2,875	2,352	2,149	1,992	1,615	2,132	30,506	2,542
	2013	2,037	2,417	3,363	3,387	3,513	2,848	2,717	2,876	2,672	2,927	2,618	2,623	33,998	2,833
	2014	2,303	2,573	2,569	2,614	2,635	2,954	2,774	2,829	2,613	2,205	1,851	2,043	29,963	2,497
Faltas	2009	4,014	3,530	3,854	4,124	3,131	3,582	3,392	3,535	3,161	3,423	3,851	3,259	42,856	3,571
	2010	2,845	2,461	2,551	2,624	3,081	2,041	1,907	2,575	2,049	2,481	2,358	2,757	29,730	2,478
	2011	1,278	1,510	2,198	2,489	2,711	2,139	2,507	2,340	2,980	3,441	3,249	3,146	29,988	2,499
	2012	1,913	1,780	2,488	2,694	2,346	2,160	2,023	1,742	1,468	1,286	1,124	1,623	22,647	1,887
	2013	1,558	1,973	2,786	2,713	2,954	2,443	2,147	2,372	2,148	2,408	2,155	2,222	27,879	2,323
	2014	1,915	2,037	2,158	2,272	2,304	2,606	2,488	2,482	2,215	1,889	1,560	1,728	25,654	2,138
Delitos	2009	184	231	223	240	233	216	2,482	193	176	179	205	202	4,764	397
	2010	204	215	194	193	251	211	239	168	135	167	153	143	2,273	189
	2011	117	138	126	142	153	110	110	202	128	159	230	82	1,697	141
	2012	79	66	119	138	104	153	137	79	111	108	80	48	1,222	102
	2013	50	40	102	33	167	127	138	93	112	68	86	99	1,115	101
	2014	89	80	66	88	49	71	54	71	49	38	20	40	715	60
Menores	2009	52	48	63	85	96	57	39	52	44	25	28	38	627	52
	2010	63	66	45	41	53	18	25	221	199	271	227	212	1,441	120
	2011	132	215	344	300	339	280	304	263	210	334	333	266	3,320	277
	2012	261	216	257	174	164	189	227	167	184	163	156	196	2,354	196
	2013	175	184	233	293	186	148	265	278	290	335	275	237	2,899	242
	2014	236	372	282	199	216	219	181	225	277	220	200	225	2,852	238
Viales	2009	3	15	7	8	9	7	6	12	17	11	22	9	126	11
	2010	9	11	11	12	21	19	15	11	14	16	6	21	166	14
	2011	9	4	9	5	10	6	10	14	13	24	18	16	138	12
	2012	1	4	4	4	6	7	4	3	3	7	9	6	58	5
	2013	4	7	0	0	0	0	0	0	0	0	0	0	11	1
	2014	0	0	0	0	0	0	0	0	0	0	0	0	0	0
Ilegales	2009	0	4	0	1	0	0	0	0	0	0	0	0	5	0
	2010	0	0	0	0	0	0	0	0	0	0	0	0	0	0
	2011	0	0	0	0	0	0	0	0	0	0	0	0	0	0
	2012	0	0	0	0	0	0	0	0	0	0	0	0	0	0
	2013	0	0	0	0	0	0	0	0	0	0	0	0	0	0
	2014	0	0	0	0	0	0	0	0	0	0	0	0	0	0
Internamiento	2009	334	346	314	269	270	302	198	268	234	239	252	232	3,258	272
	2010	249	281	241	247	296	256	164	186	184	135	130	116	2,485	207
	2011	119	113	150	199	213	161	187	182	220	294	338	213	2,389	199
	2012	254	246	311	367	466	420	484	361	383	428	249	259	4,228	352
	2013	250	213	242	348	206	130	167	133	122	116	102	65	2,094	175
	2014	63	84	63	55	66	58	51	51	72	58	71	50	742	62

Arrestados por Tipo de Asunto y por Años de la S.S.P.V.M

Tipo / Años	2009	2010	2011	2012	2013	dic-14	Total	Prom Mensual
Asuntos Viales	126	166	138	58	11	0	499	7
Faltas Admvas.	42,856	29,730	29,988	22,647	27,879	25,654	178,754	2,483
Delitos	2,479	2,273	1,697	1,222	1,115	715	9,501	132
Menores Infractores	627	1,441	3,320	2,351	2,899	2,852	13,490	187
llegales	5	0	0	0	0	0	5	0
Internamientos	3,258	2,485	2,389	4,228	2,094	742	15,196	211
Total	49,351	36,095	37,532	30,506	33,998	29,963	217,445	3,020

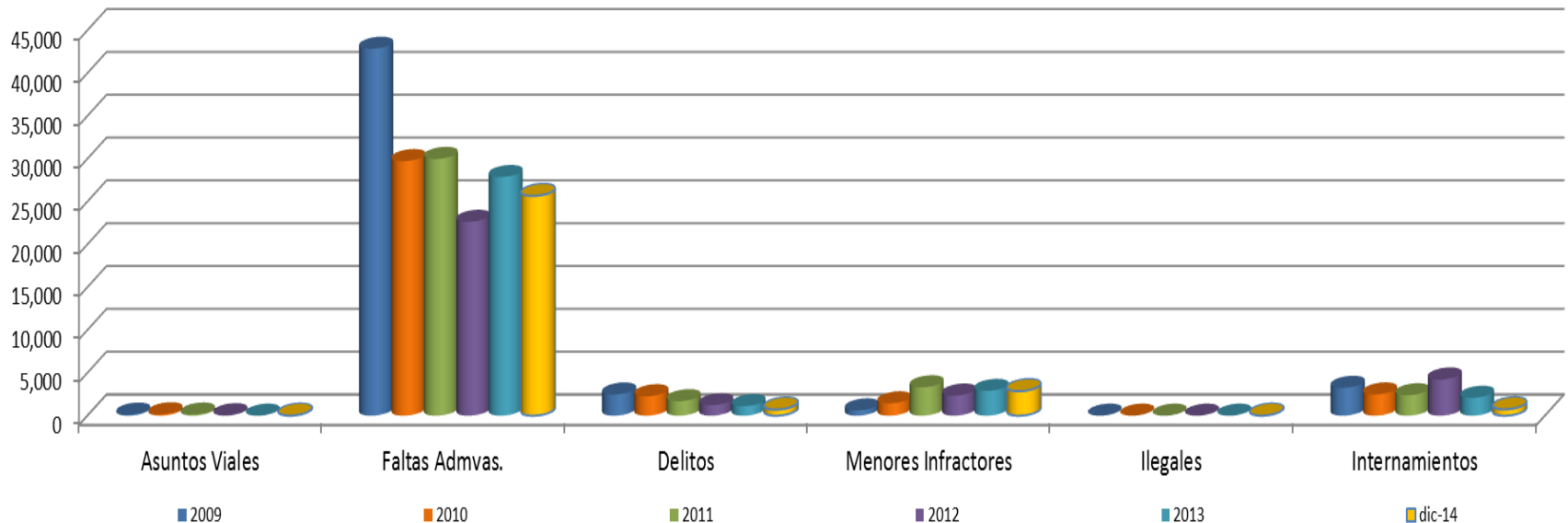

Arrestados por Zona y por Años de la S.S.P.V.M.

Zona / Años	2009	2010	2011	2012	2013	dic-14	Total	Prom Mensual
Centro	33,847	27,095	29,354	23,866	29,611	24,521	143,773	1,997
Oriente	5,795	4,676	4,865	4,694	2,395	2,818	25,243	351
Poniente	5,280	1,658	1,075	1,235	1,135	840	11,223	156
Sur	4,429	2,666	2,238	711	857	1784	12,685	176
Total	49,351	36,095	37,532	30,506	33,998	29,963	187,482	2,604

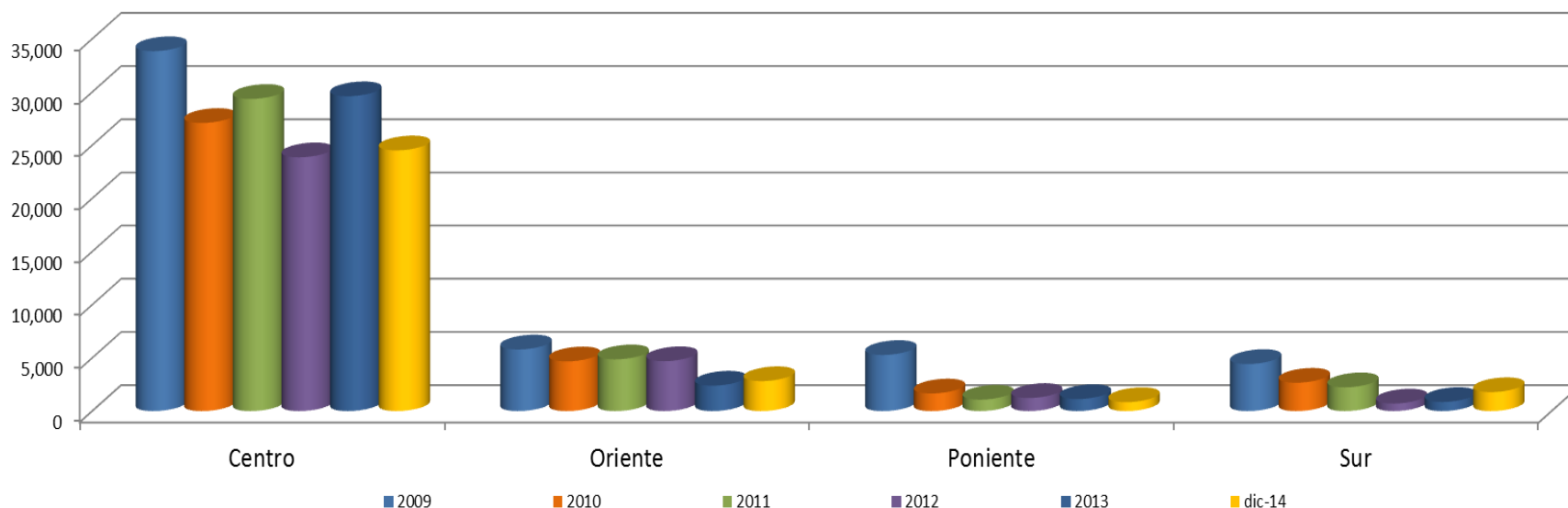



Unidades de la Zona Poniente de Barrio

FOLIO	PATRULLA DE BARRIO	COLONIA
1	905	CUMBRES ELITE SECTOR LA HACIENDA
2	902	CUMBRES ELITE 1°, 2° Y 3° SECTOR
3	912	CUMBRES ELITE 6° Y 7° SECTOR
4	917	CUMBRES DE SANTA CLARA 2° SECTOR
5	931	PORTAL DE CUMBRES
6	911	MISION CUMBRES
7	901	PEDREGAL CUMBRES
8	918	RESIDENCIAL DINASTIA
9	906	CUMBRES DE SAN AGUSTIN 2°
10	930	CUMBERES DE SAN AGUSTIN
11	903 y 953	PASEO DE LAS CUMBRES 1-4
12	937	CUMBRES ELITE 8
13	923	CUMBRES DE SANTA CLARA 3 Y 4
14	956	MONTELEÓN Y CATALONIA
15	374	CUMBRES 1-6
16	82213	CUMBRES 1-6
17	82212	CUMBRES 1-6
18	82211	CUMBRES 1-6
19	82209	CUMBRES 1-6
20	82210	CUMBRES 1-6
21	914	CUMBRES DE SAN AGUSTIN 1°
22	958	CUMBRES SAN AGUSTIN SEC MADRID
23	951	CUMBRES DE SAN AGUSTIN 3°
24	957	CUMBRES ELITE 4° Y 5°
25	955	CUMBRES ELITE 9° Y 10°
26	954	BOSQUES DE LAS CUMBRES

Servicios de Emergencia Atendidos por S.S.P.V.M

Tipo / Años	2009	2010	2011	2012	2013	dic-14	Total	Prom Mensual
Servicios Atendidos por Policía al 066	947	92,077	100,715	93,502	67,871	62,176	417,288	5,796
Llamada Directa de Auxilio por Ciudadano a Policía	13,142	5,773	9,295	5,395	3,544	9,518	46,667	648
Total	14,089	97,850	110,010	98,897	71,415	71,694	463,955	6,444

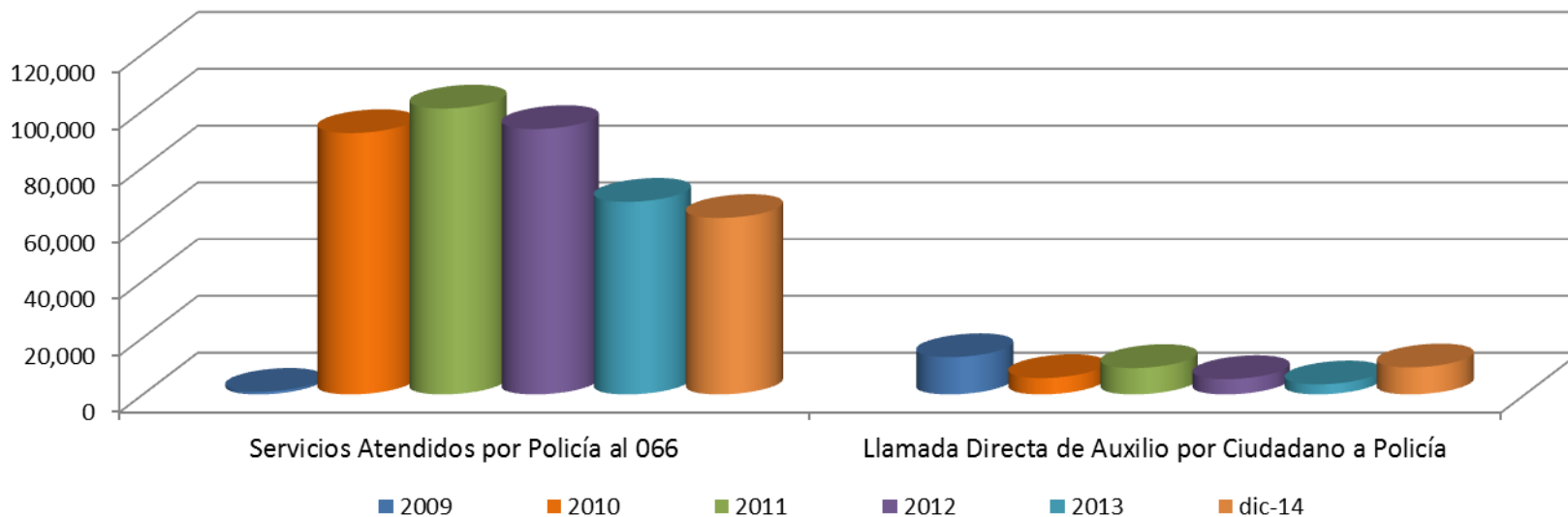



Tiempo de Respuesta Atendidos por S.S.P.V.M

Meses	Ene	Feb	Mar	Abr	May	Jun	Jul	Ago	Sep	Oct	Nov	Dic	Total
2009	02:42:00	02:51:32	02:36:23	02:52:12	02:34:24	02:46:15	02:23:04	02:36:45	03:12:25	03:24:12	03:25:45	03:40:36	2:55:28
2010	04:21:00	04:23:00	04:18:15	04:19:45	04:20:15	04:22:00	11:31:00	11:47:00	19:22:00	11:44:00	11:44:00	08:46:00	8:24:51
2011	05:19:10	08:35:00	06:28:00	09:14:00	08:09:00	10:56:00	12:07:00	10:10:00	10:10:00	09:00:00	09:00:00	08:00:00	8:55:41
2012	08:46:00	07:33:00	07:57:00	08:30:00	05:40:00	08:49:00	07:55:00	10:25:00	10:13:00	10:18:00	10:31:00	12:47:00	9:07:00
2013	11:11:00	01:36:00	12:12:00	11:01:00	09:56:00	10:34:00	08:49:00	08:27:00	10:13:00	08:08:41	08:18:00	07:36:00	9:00:08
2014	07:40:00	08:20:00	08:30:00	08:54:00	08:46:00	08:42:00	08:13:00	09:08:00	09:38:00	10:51:00	08:46:00	08:23:00	8:49:15

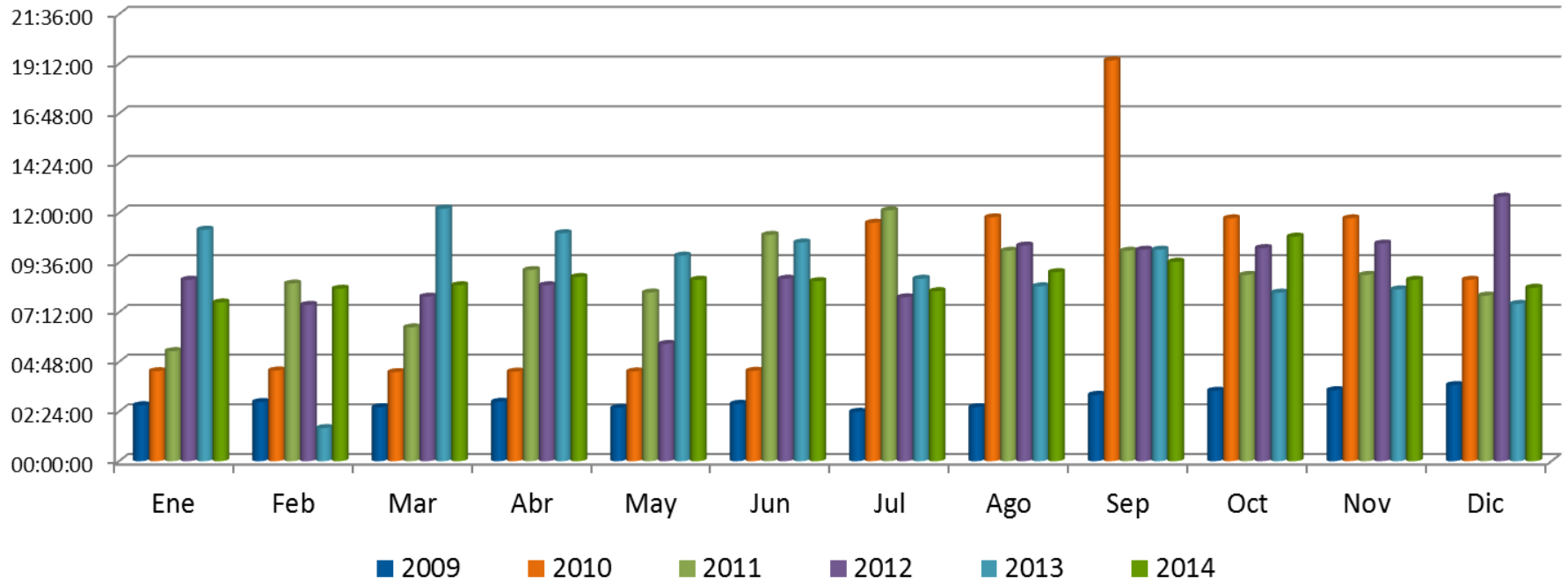



Ingreso por Pago de Multa

Años / Meses	Ene	Feb	Mar	Abr	May	Jun	Jul	Ago	Sep	Oct	Nov	Dic	Total
2009	\$678,098	\$698,497	\$739,350	\$460,340	\$831,650	\$710,050	\$575,240	\$420,350	\$377,400	\$279,950	\$700,953	\$560,699	\$7,032,577
2010	\$598,038	\$463,232	\$439,973	\$616,791	\$571,596	\$521,740	\$410,710	\$511,768	\$392,642	\$437,752	\$533,002	\$587,580	\$6,084,824
2011	\$381,301	\$294,570	\$518,650	\$341,520	\$686,620	\$354,230	\$401,962	\$417,670	\$579,020	\$554,070	\$649,760	\$491,910	\$5,671,283
2012	\$562,551	\$277,960	\$681,980	\$444,330	\$474,800	\$363,760	\$358,610	\$287,060	\$182,000	\$362,250	\$283,745	\$448,039	\$4,727,085
2013	\$188,268	\$567,230	\$336,814	\$668,980	\$445,635	\$501,660	\$368,580	\$488,429	\$360,017	\$545,030	\$391,340	\$332,180	\$5,194,163
2014	\$435,390	\$505,146	\$592,425	\$395,320	\$436,820	\$583,636	\$315,940	\$327,920	\$461,820	\$749,050	\$313,730	\$415,560	\$5,532,757
Total	\$2,843,646	\$2,806,635	\$3,309,192	\$2,927,281	\$3,447,121	\$3,035,076	\$2,431,042	\$2,453,197	\$2,352,899	\$1,634,022	\$2,872,530	\$2,835,968	\$28,709,932

